

Un gran año para

VIVEME

Sostenibilidad y eficiencia
75% de las viviendas con
Calificación energética A

380 viviendas
en gestión y comercialización

Participación en
Sima y medios

60% viviendas asequibles
para jóvenes a un precio inferior
de 200.000 € en Madrid

237 viviendas protegidas

Responsabilidad social
corporativa

Premio a la mejor cooperativa

2019

2019 un gran año para VIVEME

380 viviendas en gestión y comercialización



Vive Parque Ingenieros
Ciudad de los Ángeles. Próximo inicio obra
194 viviendas protegidas
Calificación energética A



Vive Navalcarnero
Navalcarnero. Próximo inicio obra
40 pisos, áticos y bajos con jardín
Calidades Porcelanosa



Viveme La Gardenia Torrelodones
Torrelodones. Obra en curso
14 chalets con jardín privado
Calificación energética A



Vive Sanchinarro
Sanchinarro. Viviendas ya terminadas
69 pisos con amplias zonas comunes.



Vive Cañaveral
El Cañaveral Próximo inicio obra
43 unifamiliares con zonas comunes
Amplitud y excelentes calidades



Las Rozas Premium
Las Rozas. Viviendas entregadas
20 chalets con calificación energética A

2019 un gran año para VIVEME

237 viviendas protegidas en Madrid

Vive Parque Ingenieros, una promoción de 194 viviendas VPPB con calificación energética A en Ciudad de los Ángeles, Madrid.

Viviendas asequibles con suelo radiante, refrescante y excelentes calidades. Un proyecto orientado a personas y familias jóvenes que quieren comprar su primera vivienda.

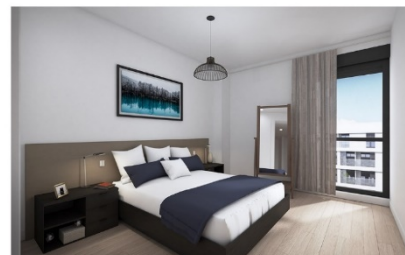

Vive Cañaveral, una promoción de 43 unifamiliares VPPL en una de las zonas más nuevas de Madrid, El Cañaveral. Viviendas asequibles con jardín privado y unas estupendas zonas comunes con piscina y amplias zonas verdes.

2019 un gran año para VIVEME

Inicio de obra de la promoción VIVEME La Gardenia Torrelodones.

En el mes de mayo comenzó la obra en la promoción de 14 chalets en La Colonia, Torrelodones. VIVEME La Gardenia es un promoción de chalets de 340 m², con 2 plazas de garaje y sala polivalente con patio inglés en el sótano, un estupendo salón de doble altura y buhardilla. Son viviendas con muy buenas calidades y calificación energética A.



2019 un gran año para VIVEME

Entrega de 20 chalets en Las Rozas.

Las Rozas Premium, promoción de 20 viviendas unifamiliares, entregadas en octubre de 2019. Un proyecto diseñado por el prestigioso estudio de arquitectura Álvarez Salas, con una superficie de 223 m², 4 dormitorios, buhardilla, sótano y garaje para dos vehículos. También tiene unas amplias zonas comunes con piscina, zonas verdes y zona infantil.



2019 un gran año para VIVEME

Cuidamos el medio ambiente: 228 viviendas con calificación energética A.

En Víveme tenemos como objetivo que nuestras promociones sean sostenibles tomando las medidas necesarias para obtener siempre que sea posible la máxima calificación energética.

El 75% de las viviendas proyectadas disponen de la máxima certificación energética: calificación energética A.

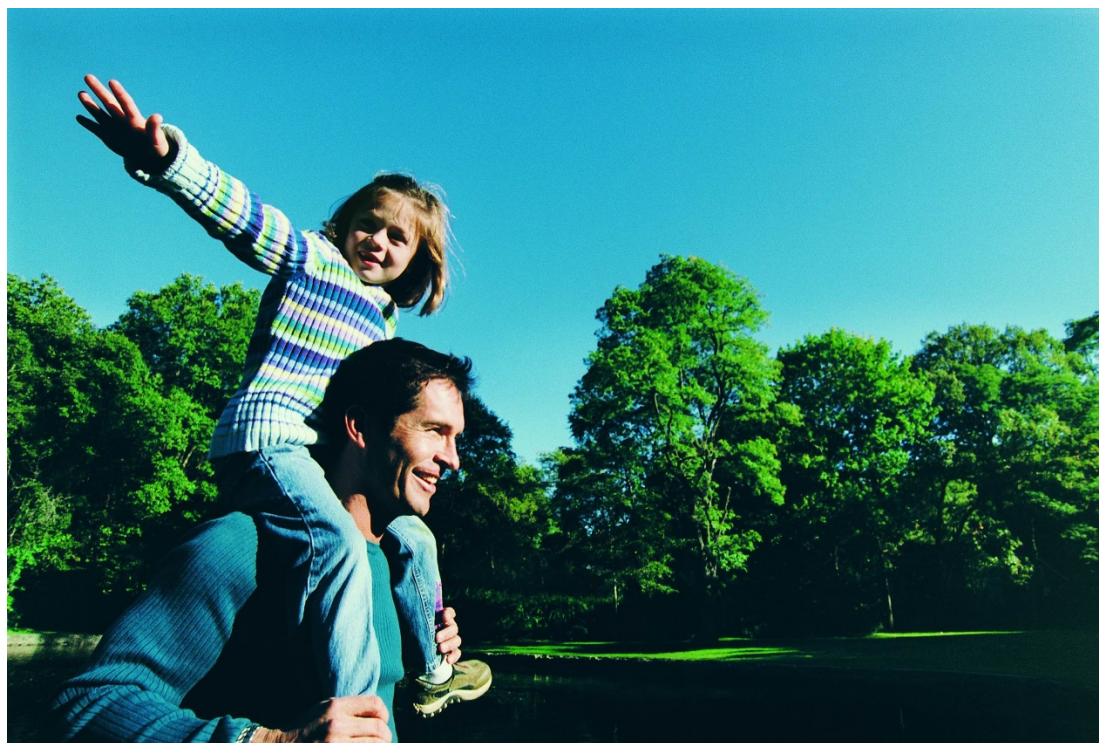

2019 un gran año para VIVEME

Participación en sima mayo 2019.

Presentación de nuevas promociones en “Sima, Salón Inmobiliario Internacional en Madrid”, el mayor evento inmobiliario en España. La participación de VIVEME fue todo un éxito tanto en visitas al stand como en reservas de viviendas.



2019 un gran año para VIVEME

Premio a la mejor Cooperativa 2019.

Muy agradecidos a Concovi por el premio D. Alfonso Vázquez Fraile “Mejor cooperativa 2019” a Quinta de los Molinos S.C.M. cooperativa de 77 viviendas VPPB en Ciudad de los Ángeles, con calificación energética A, gestionada por VIVEME.



2019 un gran año para VIVEME

Responsabilidad social corporativa

En VIVEME nos hace mucha ilusión poder participar en actos solidarios y poder aportar nuestro granito de arena a fundaciones y asociaciones con proyectos que ayudan a colectivos con ciertas necesidades.

- Participación en la 3ª edición del Torneo de Fútbol 7 inclusivo del sector inmobiliario a beneficio de la Fundación Síndrome de Down de Madrid.
- Participación en el 1º encuentro solidario de pádel organizado por ASPRIMA, con el fin de construcción del nuevo orfanato a través de Perlas en el barro.
- Nuestras cestas navideñas han sido realizadas por personas con necesidades especiales de asociaciones colaboradoras de Cestilandia y de la Fundación Bobath.
- Con la felicitación navideña hemos colaborado con Aldeas infantiles.
- Donación de productos a la Iglesia de San Antón del Padre Ángel.



Tambaja, Taa anicia, anicia Taa Logua

TODO EL EQUIPO DE VIVEME SE UNE PARA DESARROLLAR

Feliz Navidad

• PROSPERO AÑO NUEVO.



VIVEME

AVDA. DE SAN LUIS, 100. 28014 MADRID. TEL: 91 461 10 00
 91 461 10 00
 91 461 10 00



En colaboración con:



2019 un gran año para VIVEME

Aparición en medios de comunicación.

El inmobiliario mes a mes, el economista.es, Capital Radio, son algunos medios que se han publicado la gestión y comercialización de VIVEME de 194 viviendas protegidas en Parque Ingenieros.



INICIO NOTICIAS INMOBILIARIAS REVISTAS PUBLICIDAD QUIÉNES SOMOS EDITORIAL



Viveme gestionará una promoción de 194 viviendas protegidas en Madrid en terrenos comprados a Sepes

21 octubre, 2019 | Vivienda | Comentarios | Casalar, Parque de Ingenieros, Sepes, Viveme, vivienda protegida

La cooperativa **Casalar**, gestionada por **Viveme**, ha firmado con **Sepes** (Entidad Pública Empresarial de Suelo), propietaria del suelo, la totalidad del pago de una parcela en los antiguos terrenos del **Parque Central de Ingenieros de Villaverde**, al sur de la capital.

La sociedad gestionará una inversión de 36,5 millones de euros, con la financiación de **Iberdrola**, para construir una promoción de 194 viviendas protegidas (VPPS), en uno de los últimos desarrollos urbanos de Madrid centro.

"Somos muy orgullosos de que hoy el proyecto que iniciamos hace años y que no se pudo completar por la última crisis económica, se haya convertido en una realidad, gracias al esfuerzo y compromiso de Iberdrola por la vivienda en régimen de cooperativa y vivienda protegida. La cooperativa ha cumplido con el pago a Sepes de la totalidad del suelo y esto nos permite seguir avanzando en el desarrollo de la promoción para poner en el mercado viviendas asequibles tan necesarias en Madrid para que los jóvenes puedan tener acceso a una vivienda", afirma **Mariam Martín Fernández**, directora general de Viveme.

La promoción **Vive Parque de Ingenieros** se desarrolla en régimen de cooperativa, lo que permite a los adjudicatarios obtener una vivienda a un precio asequible desde 144.915 euros y participar activamente en el desarrollo de la promoción, en la que se permite la personalización de las viviendas con distintos acabados.

Viveme, "con este desarrollo da un paso más hacia la vivienda asequible, eficiente y de diseño. Tres requisitos fundamentales que se cumplen en esta nueva promoción", señalan desde la empresa.

La gestora, que solicitó la licencia de obras en el pasado mes de marzo, prevé que el Ayuntamiento de Madrid conceda la licencia en el primer trimestre del año 2020, lo que le permitiría iniciar la construcción de las viviendas y poder entregar las 194 viviendas protegidas para el primer trimestre de 2022.

La gestora inmobiliaria ha contactado con el estudio de

La gestora, que solicitó la licencia de obras en el pasado mes de marzo, prevé que el Ayuntamiento de Madrid conceda la licencia en el primer trimestre del año 2020, lo que le permitiría iniciar la construcción de las viviendas y poder entregar las 194 viviendas protegidas para el primer trimestre de 2022.

Uno de los grandes retos del sector inmobiliario es dar solución a los jóvenes que no pueden acceder a su primera vivienda. Mariam Martín, directora general de VIVEME junto con otros grandes profesionales del sector, dan su opinión en un entrevista para Idealista.



Entrevista de la directora general de VIVEME, Mariam Martín en Capital Radio: ¿Ha vuelto la vivienda protegida a Madrid?