

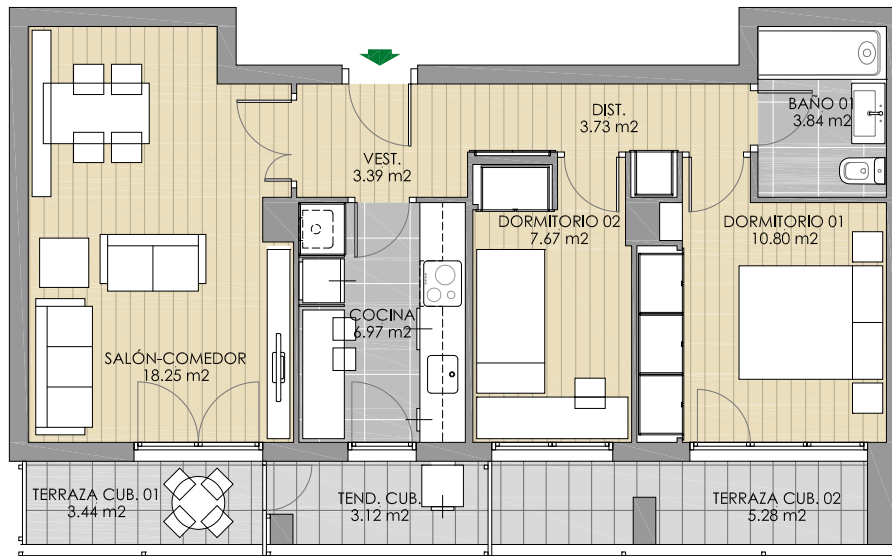

VIVIENDA TIPO VT-01  
V.P.P.B.  
Portal 02, 03  
Planta BAJA  
Número de dormitorios 2D  
Número de viviendas 2

SUPERFICIE ÚTIL 60.13 m<sup>2</sup>

DOCUMENTO DE AVANCE PROYECTO BÁSICO

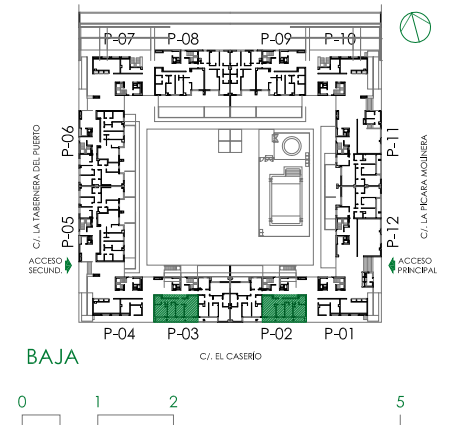

194 VIVIENDAS P.P.B., GARAJES Y TRASTEROS - PARCELA 3 - C/. LA PÍCARA MOLINERA ESQUINA C/. EL CASERÍO - VILLAVERDE - MADRID

\*EL PRESENTE PLANO NO ES DEFINITIVO. SE CORRESPONDE A FASE DE PROYECTO BÁSICO. CASALAR S.C.L. SE RESERVA LA FACULTAD DE INCLUIR MODIFICACIONES POR EXIGENCIAS TÉCNICAS, URBANÍSTICAS O ADMINISTRATIVAS. LAS SUPERFICIES DE LAS ESTANCIAS SON APROXIMADAS, PUDIENDO EXPERIMENTAR MODIFICACIONES POR RAZONES TÉCNICAS EN EL DESARROLLO DE LA EJECUCIÓN DE LA OBRA. EL MOBILIARIO ES MERAMENTE ORIENTATIVO Y NO VA INCLUIDO EN EL PRECIO. LAS SUPERFICIES ROTULADAS SON SUPERFICIES ÚTILES, COMPUTADAS SEGÚN EL REGLAMENTO DE VIVIENDAS CON PROTECCIÓN PÚBLICA DE LA COMUNIDAD DE MADRID.

PROPIEDAD:  
**CASALAR S.C.L.**

ARQUITECTOS:

COMERCIALIZA:  
**VIVEME**

**EAS**  
ARQUITECTURA