

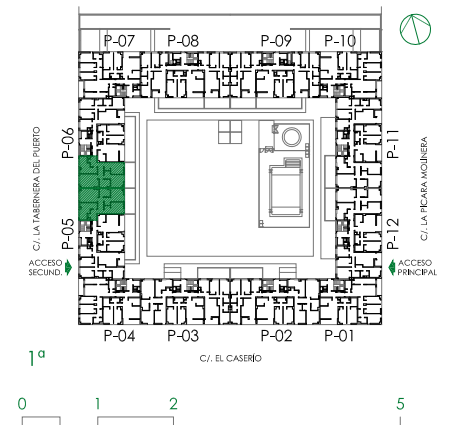

VIVIENDA TIPO	VT-09-M
V.P.P.B.	
Portal	05, 06
Planta	1ª
Número de dormitorios	2D
Número de viviendas	2

SUPERFICIE ÚTIL 76.76 m²

DOCUMENTO DE AVANCE PROYECTO BÁSICO



PROPIEDAD:
CASALAR S.C.L.

ARQUITECTOS:

COMERCIALIZA:
VIVEME

EAS
ARQUITECTURA

EDICIÓN 1 - 11 Mar. 2019

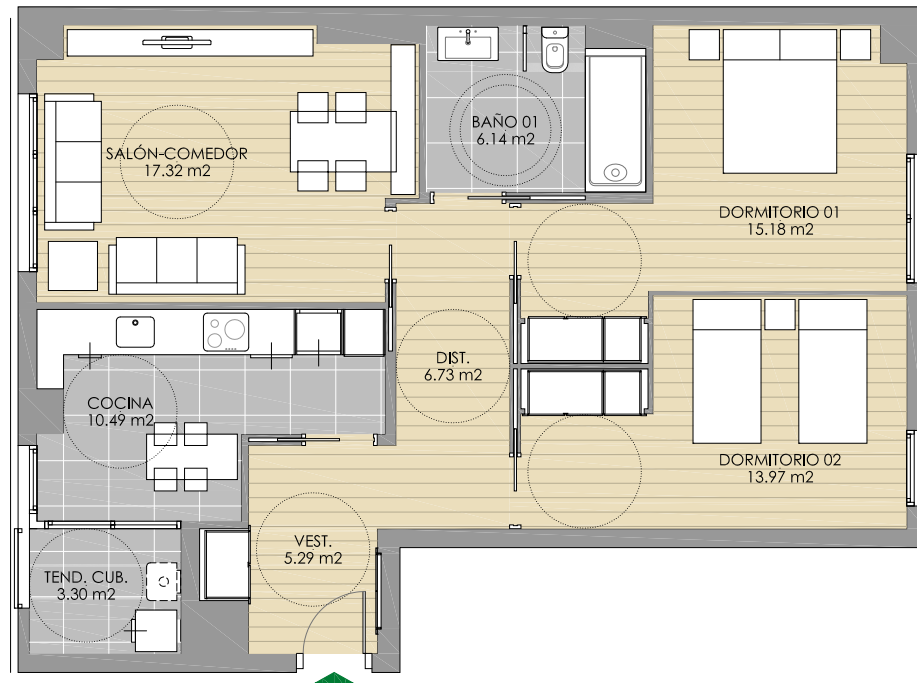

194 VIVIENDAS P.P.B., GARAJES Y TRASTEROS - PARCELA 3 - C/. LA PÍCARA MOLINERA ESQUINA C/. EL CASERÍO - VILLAVERDE - MADRID

*EL PRESENTE PLANO NO ES DEFINITIVO. SE CORRESPONDE A FASE DE PROYECTO BÁSICO. CASALAR S.C.L. SE RESERVA LA FACULTAD DE INCLUIR MODIFICACIONES POR EXIGENCIAS TÉCNICAS, URBANÍSTICAS O ADMINISTRATIVAS. LAS SUPERFICIES DE LAS ESTANCIAS SON APROXIMADAS, PUDIENDO EXPERIMENTAR MODIFICACIONES POR RAZONES TÉCNICAS EN EL DESARROLLO DE LA EJECUCIÓN DE LA OBRA. EL MOBILIARIO ES MERAMENTE ORIENTATIVO Y NO VA INCLUIDO EN EL PRECIO. LAS SUPERFICIES ROTULADAS SON SUPERFICIES ÚTILES, COMPUTADAS SEGÚN EL REGLAMENTO DE VIVIENDAS CON PROTECCIÓN PÚBLICA DE LA COMUNIDAD DE MADRID.