

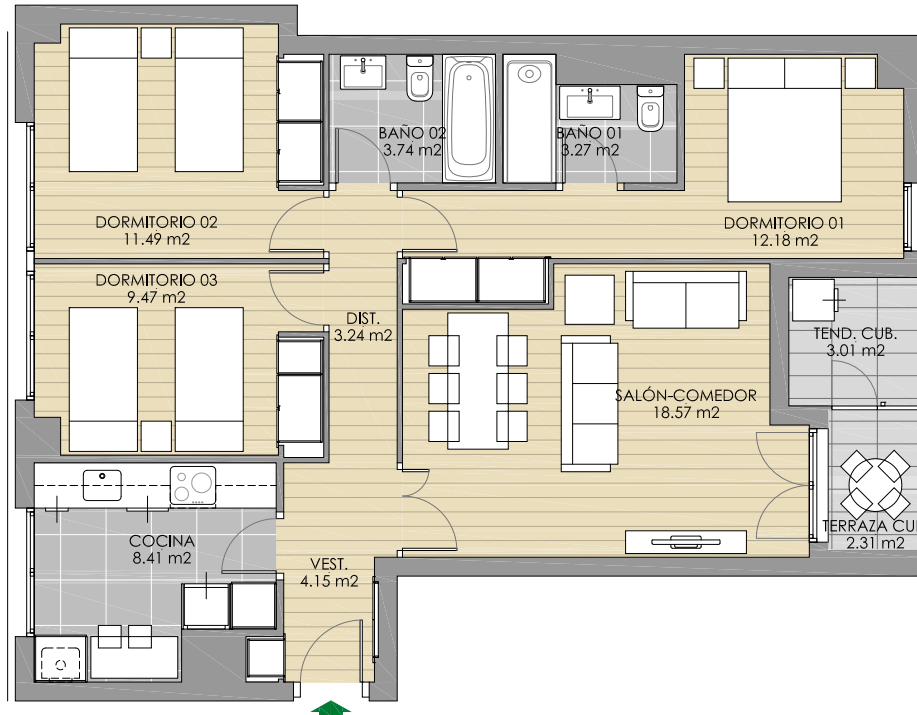

VIVIENDA TIPO	VT-21
V.P.P.B.	
Portal	11, 12
Planta	1º, 2º, 3º, 4º, 5º
Número de dormitorios	3D
Número de viviendas	10

SUPERFICIE ÚTIL 77.19 m²

DOCUMENTO DE AVANCE PROYECTO BÁSICO

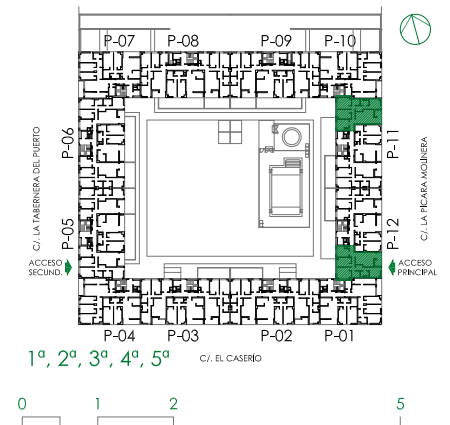

194 VIVIENDAS P.P.B., GARAJES Y TRASTEROS - PARCELA 3 - C/. LA PÍCARA MOLINERA ESQUINA C/. EL CASERÍO - VILLAVERDE - MADRID

"EL PRESENTE PLANO NO ES DEFINITIVO. SE CORRESPONDE A FASE DE PROYECTO BÁSICO. CASALAR S.C.L. SE RESERVA LA FACULTAD DE INCLUIR MODIFICACIONES POR EXIGENCIAS TÉCNICAS, URBANÍSTICAS O ADMINISTRATIVAS. LAS SUPERFICIES DE LAS ESTANCIAS SON APROXIMADAS, PUDIENDO EXPERIMENTAR MODIFICACIONES POR RAZONES TÉCNICAS EN EL DESARROLLO DE LA EJECUCIÓN DE LA OBRA. EL MOBILIARIO ES MERAMENTE ORIENTATIVO Y NO VA INCLUIDO EN EL PRECIO. LAS SUPERFICIES ROTULADAS SON SUPERFICIES ÚTILES, COMPUTADAS SEGÚN EL REGLAMENTO DE VIVIENDAS CON PROTECCIÓN PÚBLICA DE LA COMUNIDAD DE MADRID.

PROPIEDAD:
CASALAR S.C.L.

COMERCIALIZA:
VIVEME

ARQUITECTOS:

EAS
ARQUITECTURA