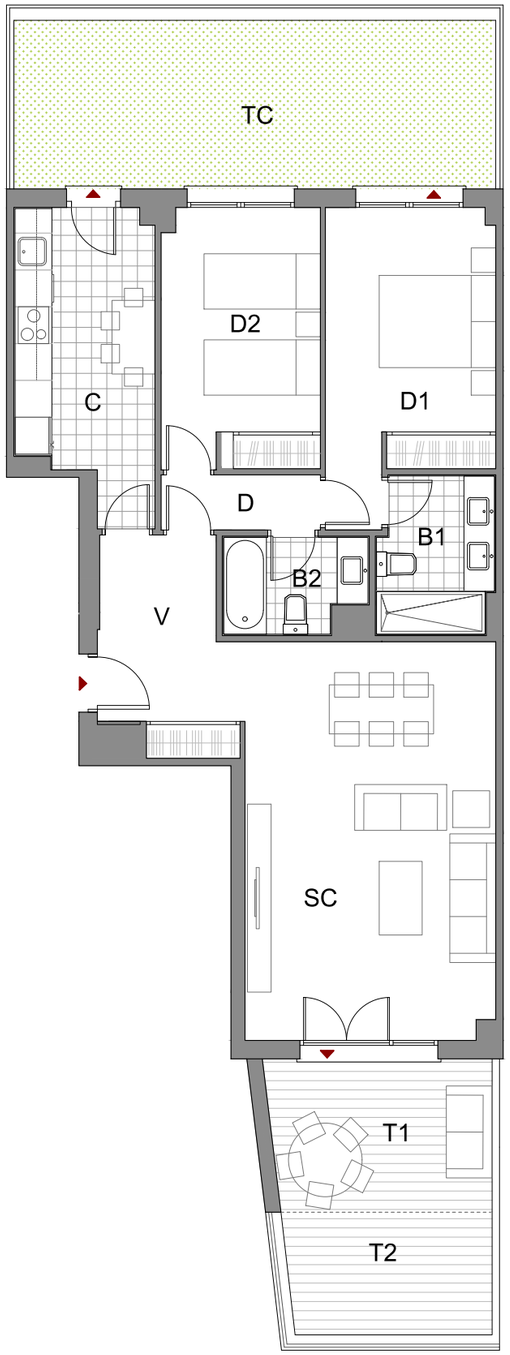

VIVIENDA VT02

PORTAL 1,2
PLANTA BAJA
PUERTA B
2 UNIDADES

Nº DORMITORIOS	2
SUP. CONSTRUIDA INTERIOR VIVIENDA	90.32 m2
SUP. CONSTRUIDA EXTERIOR CUBIERTA	10.07 m2
TOTAL SUP. CONSTRUIDA VIVIENDA	100.39 m2
SUP. CONSTRUIDA TOTAL C/ P.P.Z.C.	125.51 m2

SUPERFICIES ÚTILES INTERIORES

V	Vestíbulo	7.32 m2
C	Cocina	10.43 m2
SC	Salón Comedor	26.58 m2
D	Distribuidor	2.34 m2
B1	Baño 1	4.65 m2
B2	Baño 2	3.41 m2
D1	Dormitorio 1	12.66 m2
D2	Dormitorio 2	10.83 m2
TOTAL SUPERFICIES ÚTILES INTERIORES		78.22 m2

SUPERFICIES ÚTILES EXTERIORES

T1	Terraza 1	8.99 m2
T2	Terraza 2	6.66 m2
TC	Terraza césped artificial	21.45 m2
TOTAL SUPERFICIES ÚTILES EXTERIORES		37.10 m2

PLANTA BAJA

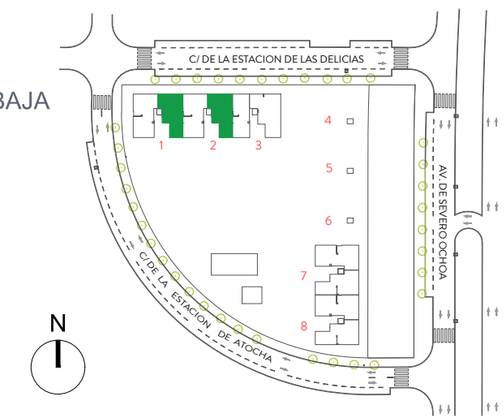

64 VIVIENDAS, ZONAS COMUNES, GARAJES Y TRASTEROS. VIVE COLMENAR HOUSE, COLMENAR VIEJO (MADRID) - info@vivecolmenarhouse.es

El presente plano se corresponde a fase de proyecto de ejecución. Residencial Palmera de Asai Soc. Coop. se reserva la facultad de incluir modificaciones por exigencias técnicas, urbanísticas o administrativas. Las superficies de las estancias son aproximadas, pudiendo experimentar modificaciones por razones técnicas en el desarrollo de la ejecución de la obra. El mobiliario es meramente orientativo y no va incluido en el precio.

0 1 2 3 4
ESCALA GRAFICA

OCT. 2023

ESTUDIO ARQUITECTURA
FIRMA CANO Y ESCARIO ARQUITECTURA

GESTIONA: VIVEME