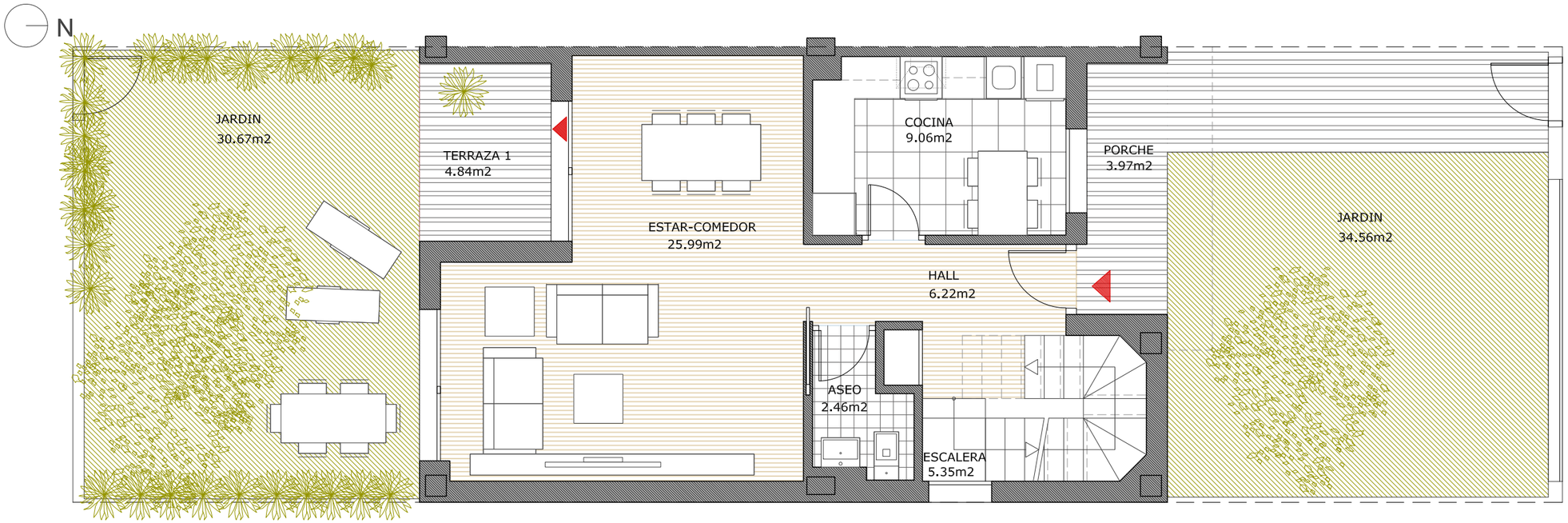

PLANTA BAJA Y PARCELA

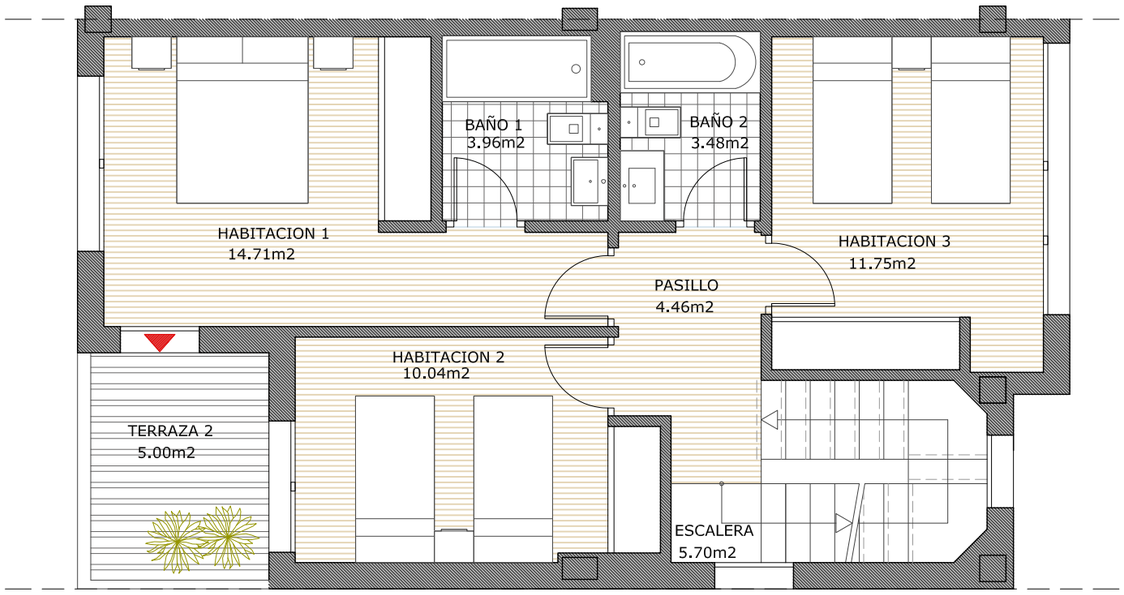

PLANTA PRIMERA

VIVE CAÑAVERAL

Vivienda P-15

Tipo	T6
Nº Dormitorios	4

Superficie útil interior	116,72 m2u
Superficie útil ext. cubierta	6,91 m2u
Superficie útil Total	123,63 m2u
Superficie Construida	149,87 m2c
Superficie útil ext. descubierta	65,23 m2u

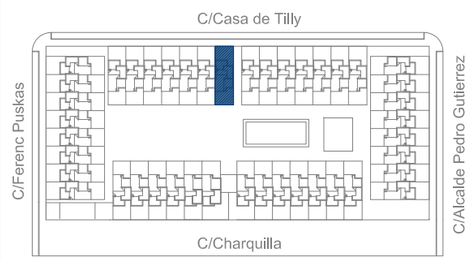

N

0 0,5 1 2 4

Gestiona:

Promueve:

Comercializa:

Arquitectos:

Superficie P.Baja

Superficie útil interior	49,08 m2u
Superficie útil ext. cubierta	4,40 m2u
Superficie útil Total	53,48 m2u
Superficie Construida	64,00 m2c
Superficie útil ext. descubierta	65,23 m2u

Superficie P.Primera

Superficie útil interior	54,10 m2u
Superficie útil ext. cubierta	2,50 m2u
Superficie útil Total	56,60 m2u
Superficie Construida	68,24 m2c
Superficie útil ext. descubierta	0,00 m2u

RESIDENCIAL PALMERA DE CARANDAY 43 VIVIENDAS UNIFAMILIARES VPPL. - MADRID
El presente plano no es definitivo, pues se corresponde a fase de anteproyecto. Residencial PALMERA DE CARANDAY, S.C se reserva la facultad de incluir modificaciones por exigencias técnicas, urbanísticas o administrativas. Las superficies de las estancias son aproximadas, pudiendo experimentar modificaciones por razones técnicas en el desarrollo de la ejecución de la obra.
El mobiliario es meramente orientativo y no va incluido en el precio. Las superficies rotuladas son superficies computadas según el reglamento de viviendas con protección publica de la Comunidad de Madrid.

N

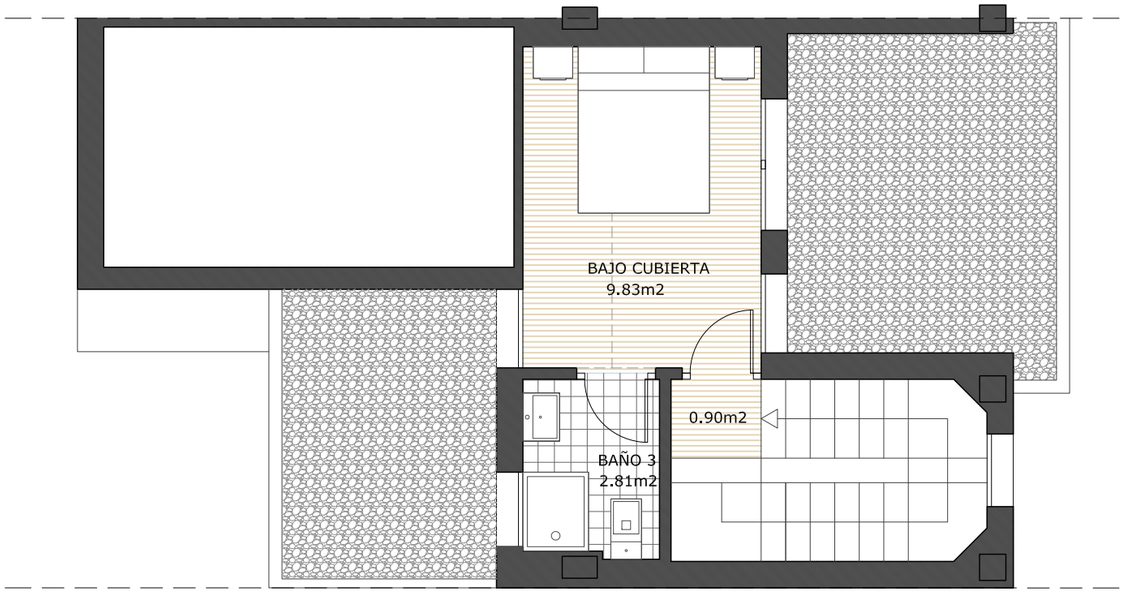

PLANTA BAJO CUBIERTA

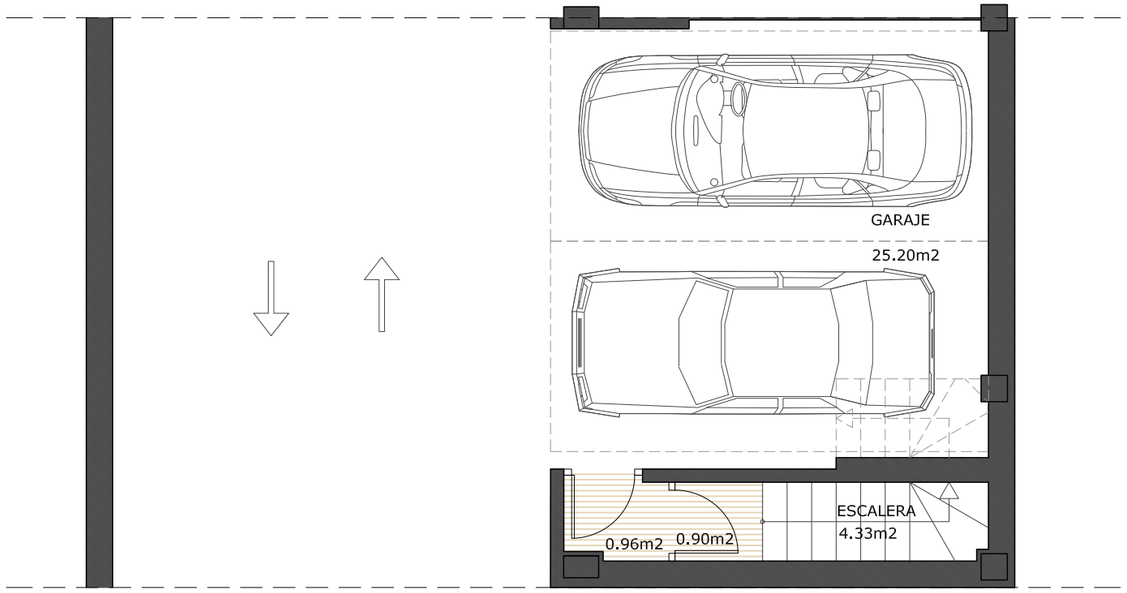

PLANTA SOTANO

VIVE CAÑAVERAL

Vivienda P-15

Tipo	T6
Nº Dormitorios	4

Superficie útil interior	116,72 m2u
Superficie útil ext. cubierta	6,91 m2u
Superficie útil Total	123,63 m2u
Superficie Construida	149,87 m2c
Superficie útil ext. descubierta	65,23 m2u

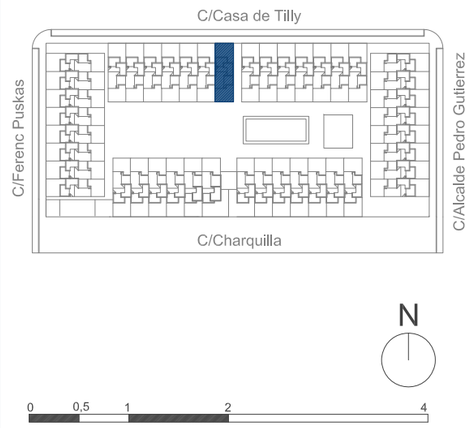

Gestiona:

Promueve:

Comercializa:

Arquitectos:

Superficie P.Sotano

Superficie útil interior	31,39 m2u
Superficie útil ext. cubierta	0 m2u
Superficie útil Total	31,39 m2u
Superficie Construida	34,45 m2c
Superficie útil ext. descubierta	0 m2u

Superficie P.Bajo Cubierta

Superficie útil interior	13,54 m2u
Superficie útil ext. cubierta	0 m2u
Superficie útil Total	13,54 m2u
Superficie Construida	17,62 m2c
Superficie útil ext. descubierta	0 m2u

RESIDENCIAL PALMERA DE CARANDAY 43 VIVIENDAS UNIFAMILIARES VPPL. - MADRID
El presente plano no es definitivo, pues se corresponde a fase de anteproyecto. Residencial PALMERA DE CARANDAY, S.C se reserva la facultad de incluir modificaciones por exigencias técnicas, urbanísticas o administrativas. Las superficies de las estancias son aproximadas, pudiendo experimentar modificaciones por razones técnicas en el desarrollo de la ejecución de la obra.
El mobiliario es meramente orientativo y no va incluido en el precio. Las superficies rotuladas son superficies computadas según el reglamento de viviendas con protección publica de la Comunidad de Madrid.