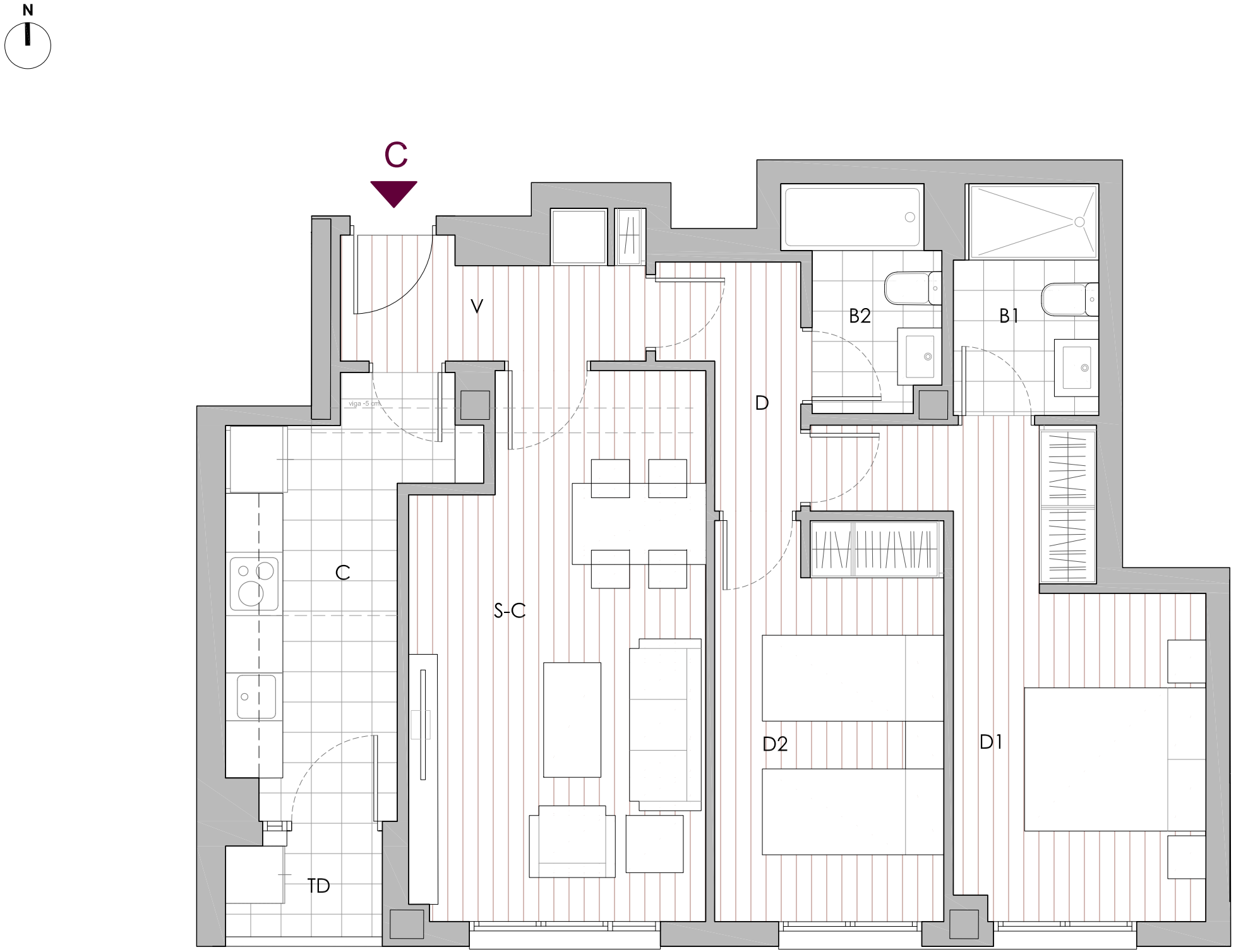

VIVE Fuenlabrada

V2D.1

C/ ESCORIAL 1º-2º C

SUPERFICIES ÚTILES INTERIORES

V	Vestíbulo	4,15 m²
S-C	Salón-Comedor	16,74 m²
C	Cocina	8,51 m²
D	Distribuidor	2,99 m²
D1	Dormitorio Principal	12,93 m²
D2	Dormitorio 2	10,02 m²
B1	Baño Principal	3,57 m²
B2	Baño 2	3,28 m²
TOTAL SUPERFICIE ÚTIL INTERIOR		**62,19 m²**

SUPERFICIES ÚTILES EXTERIORES

TD	Tendedero	1,56 m²
TOTAL SUPERFICIE ÚTIL EXTERIOR		**1,56 m²**

Superficie construida interior con pp.z.c.	**91,34 m²**
Superficie exterior	**2,24 m²**
TOTAL SUPERFICIE	**93,58 m²**

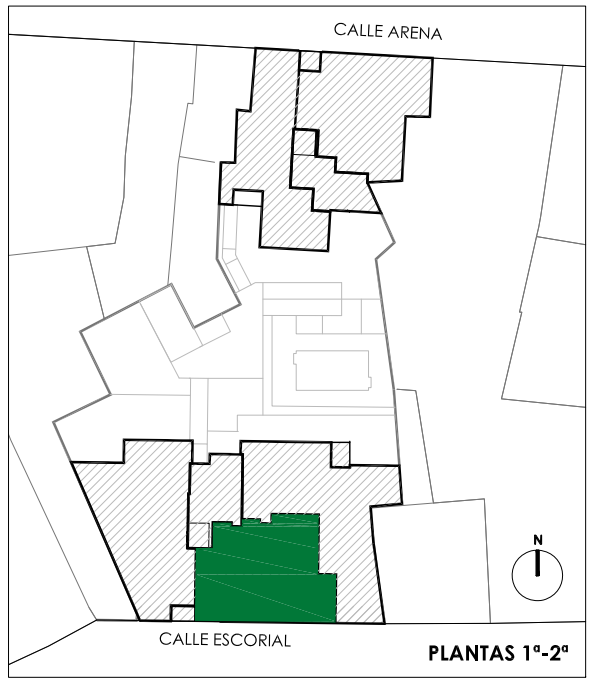

RESIDENCIAL "VIVE FUENLABRADA" - 18 VIVIENDAS, GARAJES, TRASTEROS Y ZONAS COMUNES - FUENLABRADA (MADRID)

El presente plano no es definitivo, pues se corresponde a fase de Proyecto de Ejecución. JARDINLAR, S.C.M. se reserva la facultad de incluir modificaciones técnicas, urbanísticas o administrativas. Las superficies de las estancias son aproximadas, pudiendo experimentar modificaciones por razones técnicas en el desarrollo de ejecución de la obra. El mobiliario es meramente orientativo y no va incluido en el precio.

EDICIÓN 3.0 FEB-2022

0 1 2 3m

ESTUDIO ARQUITECTURA: ARBECO arquitectura

GESTIONA: VIVEME