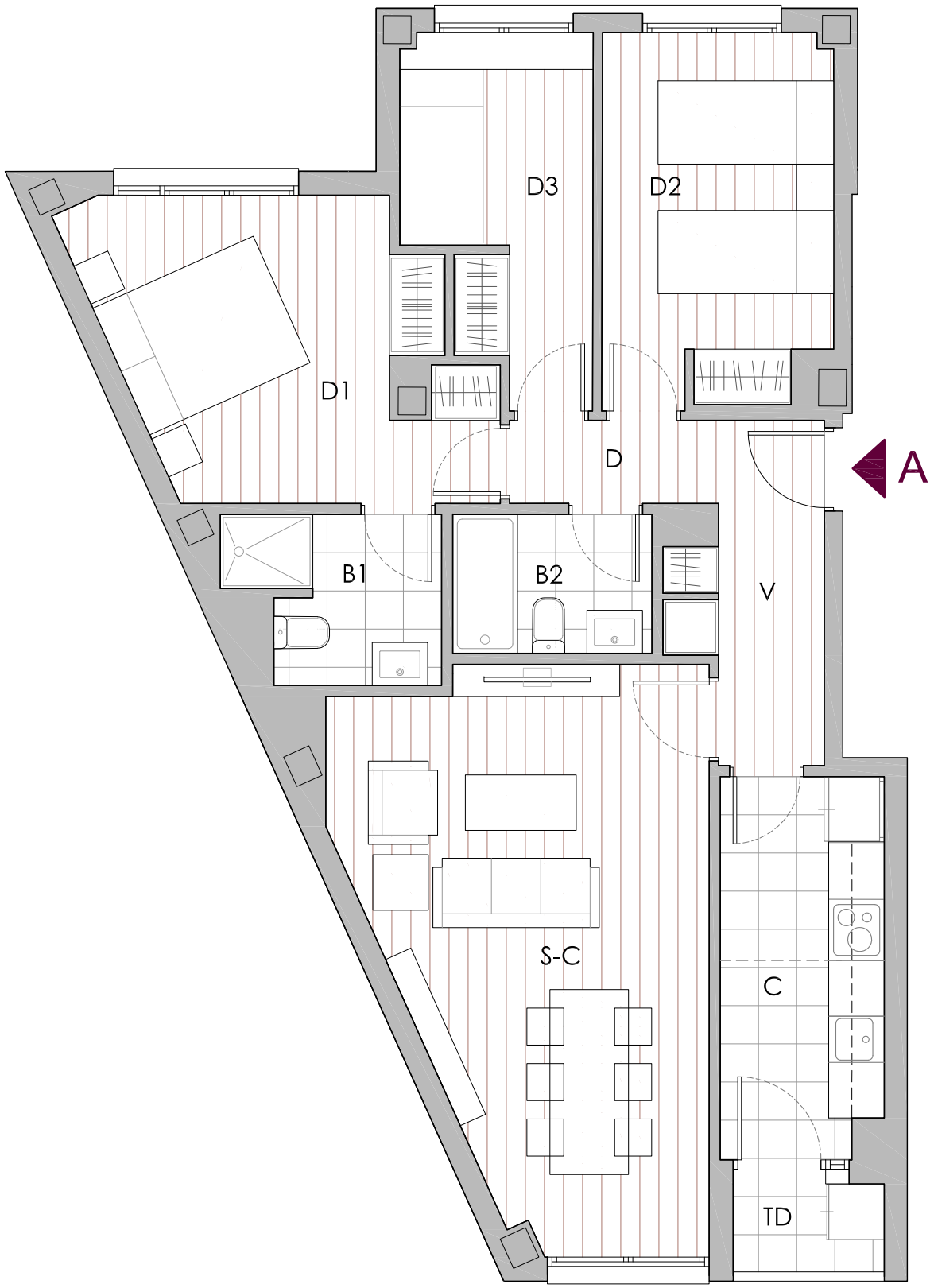

VIVE Fuenlabrada

V3D.1

C/ ESCORIAL 1º-2º A

SUPERFICIES ÚTILES INTERIORES

V	Vestíbulo	4,94 m²
S-C	Salón-Comedor	21,13 m²
C	Cocina	7,19 m²
D	Distribuidor	2,03 m²
D1	Dormitorio Principal	12,14 m²
D2	Dormitorio 2	9,77 m²
D3	Dormitorio 3	7,05 m²
B1	Baño Principal	3,77 m²
B2	Baño 2	3,23 m²
TOTAL SUPERFICIE ÚTIL INTERIOR		**71,25 m²**

SUPERFICIES ÚTILES EXTERIORES

TD	Tendedero	1,55 m²
TOTAL SUPERFICIE ÚTIL EXTERIOR		**1,55 m²**

Superficie construida interior con pp.z.c.	**104,32 m²**
Superficie exterior	**2,24 m²**
TOTAL SUPERFICIE	**106,56 m²**

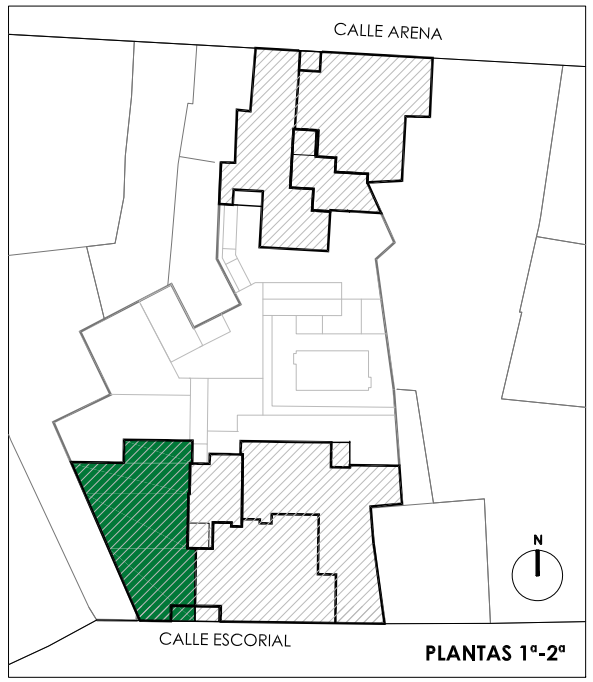

RESIDENCIAL "VIVE FUENLABRADA" - 18 VIVIENDAS, GARAJES, TRASTEROS Y ZONAS COMUNES - FUENLABRADA (MADRID)

El presente plano no es definitivo, pues se corresponde a fase de Proyecto de Ejecución. JARDINLAR, S.C.M. se reserva la facultad de incluir modificaciones técnicas, urbanísticas o administrativas. Las superficies de las estancias son aproximadas, pudiendo experimentar modificaciones por razones técnicas en el desarrollo de ejecución de la obra. El mobiliario es meramente orientativo y no va incluido en el precio.

EDICIÓN 3.0 FEB-2022

0 1 2 3 4m

ESTUDIO ARQUITECTURA: ARBECO arquitectura

GESTIONA: VIVEME