

El hayedo de Abantos

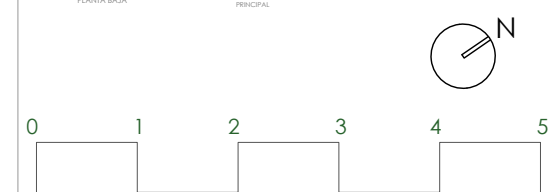

VIVIENDA TIPO	VT- 01
Portal	01.02
Planta	BAJA
Número de dormitorios	2D
Número de viviendas	4
Total Sup. Interior	68,56 m ²
Superficie Exterior	
Patio	91,35 m ²
Superficie a computar 10% Sup Interior según Normativ a para viviendas VPPL	6,86 m ²
TOTAL SUPERFICIE UTIL COMPUTABLE	75,42 m²
TOTAL SUP. CONSTRUIDA CON COMUNES	99,48 m²

DOCUMENTO DE AVANCE DE PROYECTO BÁSICO

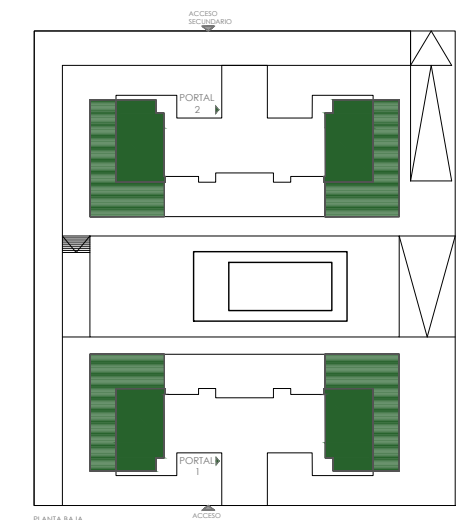

PROMUEVE:
El Hayedo de Abantos S. Coop.

GESTIONA Y COMERCIALIZA:

VIVEME

EDICIÓN 01: may.-23

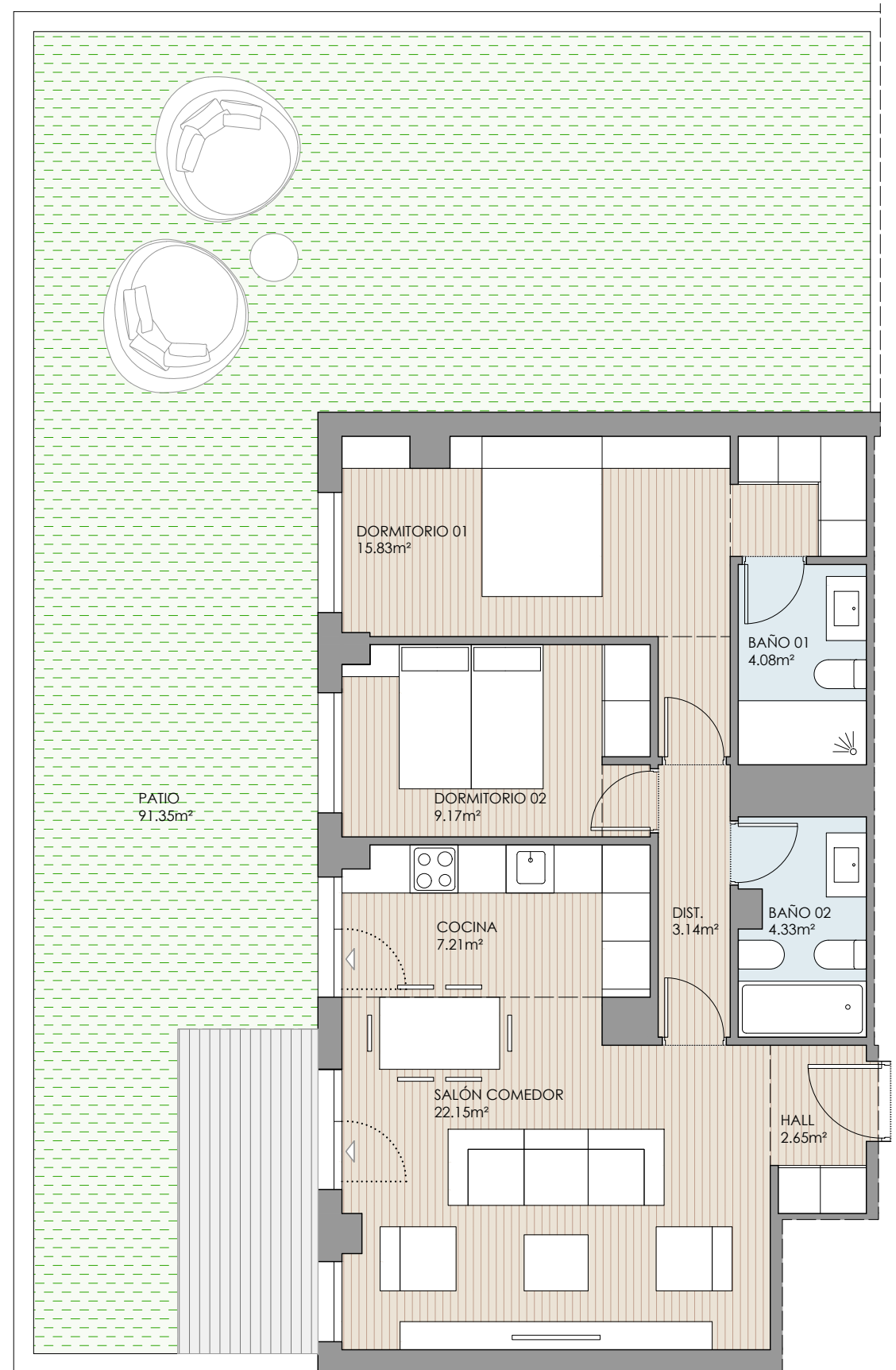

64 VIVIENDAS V.P.P.L, GARAJE Y TRASTEROS - MANZANA 33, PARCELAS D-E DEL SECTOR UZP.2.01, P.P."DESARROLLO DEL ESTE-EL CAÑAVERAL" , MADRID.

"EL PRESENTE PLANO NO ES DEFINITIVO, SE CORRESPONDE A BASE DE AVANCE DE PROYECTO BÁSICO. HAYEDO DE ABANTOS S.C. SE RESERVA LA FACULTAD DE INCLUIR MODIFICACIONES POR EXIGENCIAS DE ÍNDOLE TÉCNICA, URBANÍSTICA, ADMINISTRATIVA O ECONÓMICA. LAS SUPERFICIES ÚTILES DE LAS ESTANCIAS SON APROXIMADAS, PUDIENDO EXPERIMENTAR MODIFICACIONES POR RAZONES TÉCNICAS EN EL DESARROLLO DEL PROYECTO Y DE LA EJECUCIÓN DE LA OBRA. EL MOBILIARIO ES MERAMENTE ORIENTATIVO Y NO VA INCLUIDO EN EL PRECIO. LAS SUPERFICIES ROTULADAS SON SUPERFICIES ÚTILES. COMPUTADAS SEGÚN EL REGLAMENTO DE VIVIENDAS CON PROTECCIÓN PÚBLICA DE LA COMUNIDAD DE MADRID."