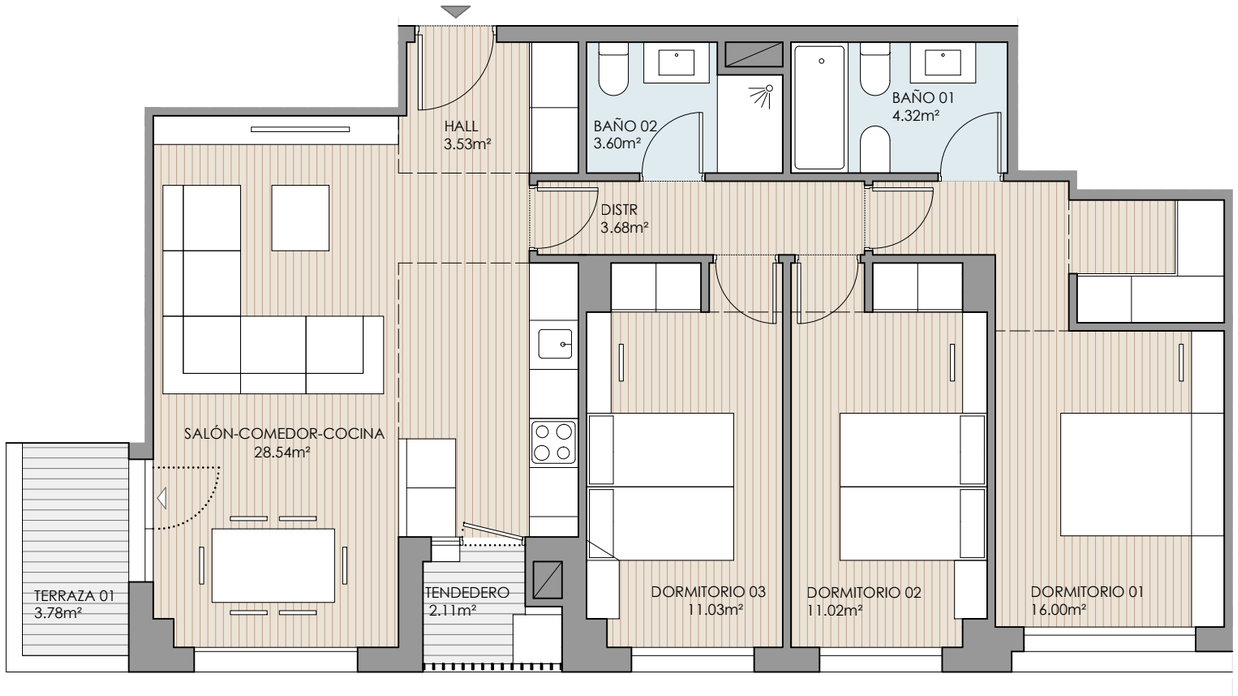

64 VIVIENDAS V.P.P.L, GARAJE Y TRASTEROS - MANZANA 33, PARCELAS D-E DEL SECTOR UZP.2.01, P.P."DESARROLLO DEL ESTE-EL CAÑAVERAL" , MADRID.

"EL PRESENTE PLANO NO ES DEFINITIVO, SE CORRESPONDE A PROYECTO BÁSICO. HAYEDO DE ABANTOS S.C. SE RESERVA LA FACULTAD DE INCLUIR MODIFICACIONES POR EXIGENCIAS DE ÍNDOLE TÉCNICA, URBANÍSTICA, ADMINISTRATIVA O ECONÓMICA. LAS SUPERFICIES ÚTILES DE LAS ESTANCIAS SON APROXIMADAS, PUDIENDO EXPERIMENTAR MODIFICACIONES POR RAZONES TÉCNICAS EN EL DESARROLLO DEL PROYECTO Y DE LA EJECUCIÓN DE LA OBRA. EL MOBILIARIO ES MERAMENTE ORIENTATIVO Y NO VA INCLUIDO EN EL PRECIO. LAS SUPERFICIES ROTULADAS SON SUPERFICIES ÚTILES. COMPUTADAS SEGÚN EL REGLAMENTO DE VIVIENDAS CON PROTECCIÓN PÚBLICA DE LA COMUNIDAD DE MADRID."

El hayedo de Abantos

VIVIENDA TIPO	VT- 08
Portal	01,02
Planta	2º
Número de dormitorios	3D
Número de viviendas	4
Total Sup. Interior	**81,72 m2**
Superficie Exterior	
Tendedero	2,11 m²
Terraza 01	3,78 m²
Superficie a computar 50% Sup Exterior según Normativa para viviendas VPPL	**2,95 m²**
TOTAL SUPERFICIE UTIL COMPUTABLE	**84,67 m²**
TOTAL SUP. CONSTRUIDA CON COMUNES	**114,95 m²**

DOCUMENTO PROYECTO BÁSICO

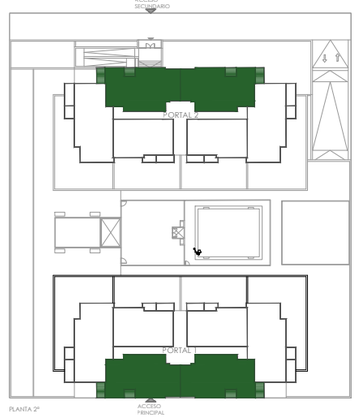

N

0 1 2 3 4 5

PROMUEVE:

El Hayedo de Abantos S. Coop.

GESTIONA Y COMERCIALIZA:

VIVEME

EDICIÓN 02: feb.-24