



VIVIENDA TIPO	V4DB
V.P.P.L	
Bloque	2
Portal	1º,2º
Planta	1ª,2ª
Letra	A,B
Número de dormitorios	4D
Número de viviendas	8

SUPERFICIE ÚTIL: 113.82 m²
 Superficie útil exterior: 11.38 m²
 Superficie construida/comunes: 148,82m²

Documento de avance de anteproyecto

PLANTA TIPO ESQUEMÁTICA

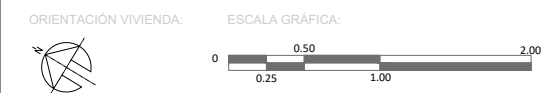
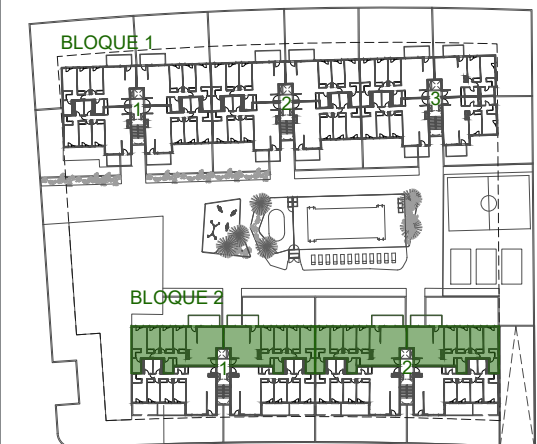

PROPIEDAD:
 Bosque de Secuoyas S.Coop

COMERCIALIZA: **VIVEME** ARQUITECTOS: **SERTA**
 arquitectos

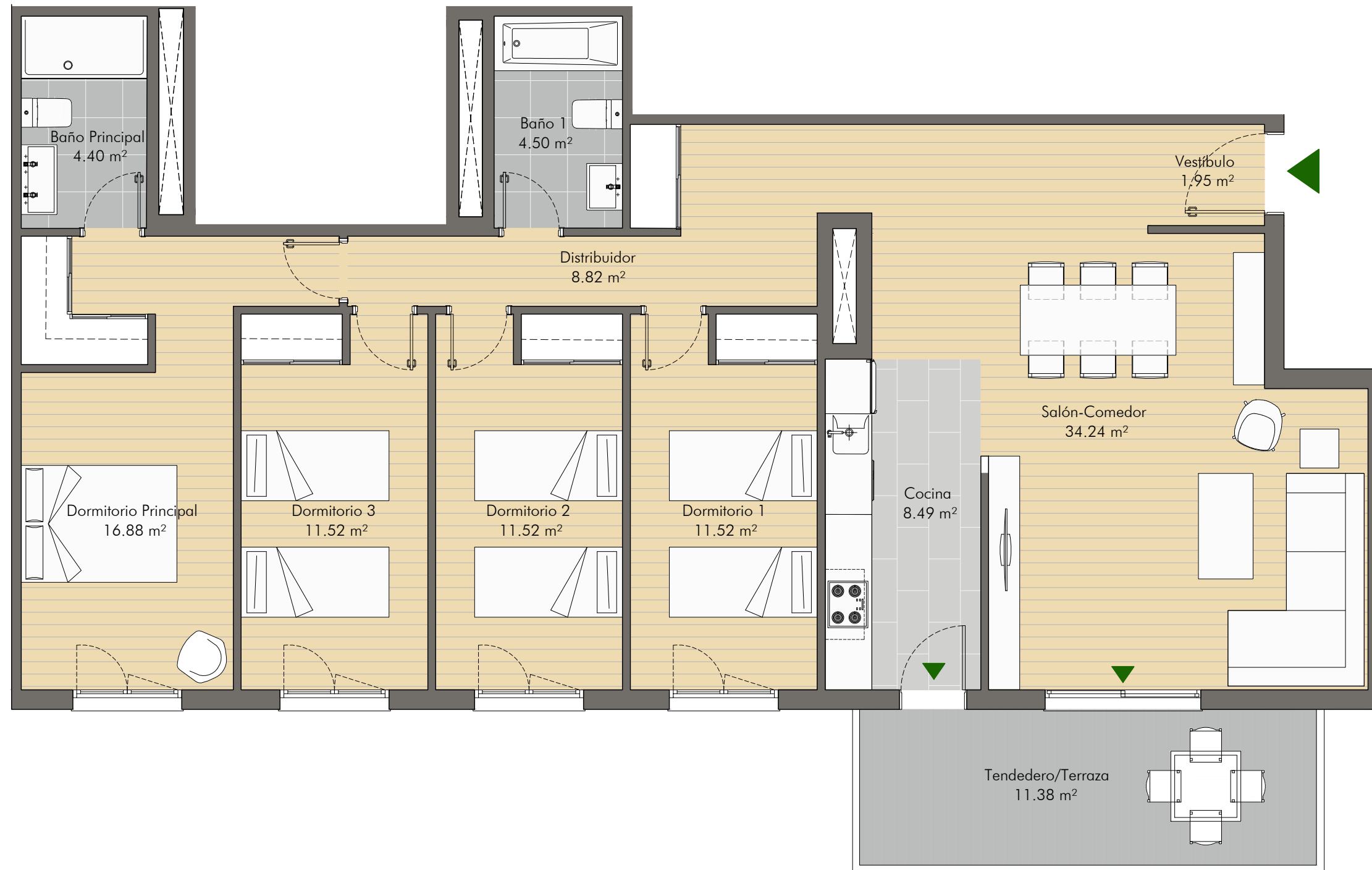

80 VIVIENDAS V.P.P.L, CON GARAJE Y TRASTERO - PARCELA VPP3C - ARPO - POZUELO DE ALARCÓN - MADRID

"EL SIGUIENTE DOCUMENTO NO ES DEFINITIVO, SE CORRESPONDE A FASE DE ANTEPROYECTO. LA PROPIEDAD SE RESERVA LA FACULTAD DE INCLUIR MODIFICACIONES POR EXIGENCIAS TÉCNICAS, URBANÍSTICAS O ADMINISTRATIVAS. LAS SUPERFICIES DE LAS ESTANCIAS SON APROXIMADAS, PUDIENDO EXPERIMENTAR MODIFICACIONES POR RAZONES TÉCNICAS EN EL DESARROLLO DE LA EJECUCIÓN DE LA OBRA. EL MOBILIARIO ES MERAMENTE ORIENTATIVO Y NO VA INCLUIDO EN EL PRECIO. LAS SUPERFICIES ROTULADAS SON SUPERFICIES ÚTILES. COMPUTADAS SEGÚN EL REGLAMENTO DE VIVIENDAS DE PROTECCIÓN PÚBLICA DE LA COMUNIDAD DE MADRID."