

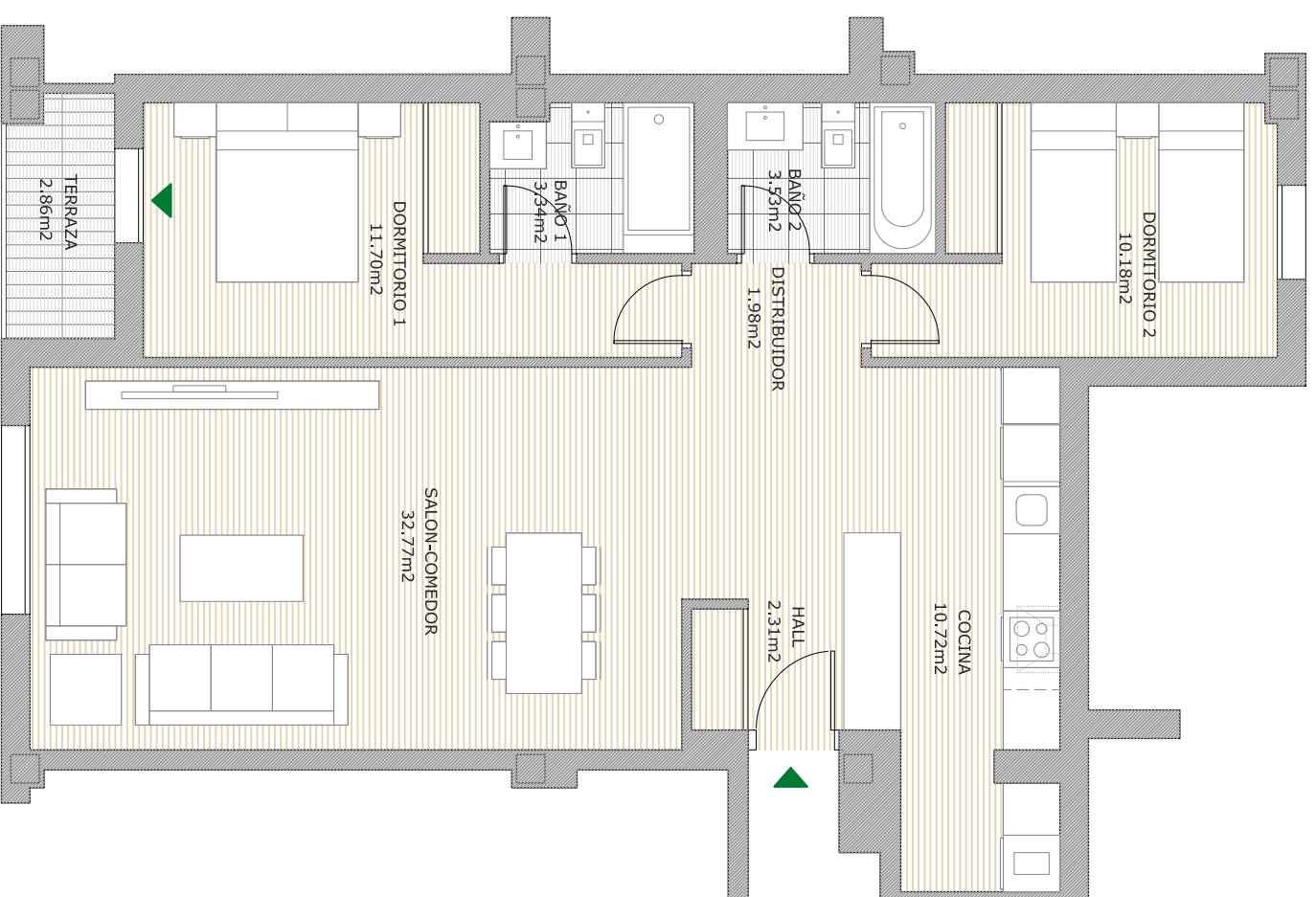

Vivienda T12-2D
Vivienda Protegida

Portal	P2/P4
Planta	1º/2º
Letra	A
Nº Dormitorios	2
Nº viviendas	4

Superficie útil total comp.: 77.96 m2
Superficie útil total int.: 76.53 m2
Superficie útil total ext.: 2.86 m2
Superficie construida total (con Z.C.): 99.11 m2



53 VIVIENDAS PROTEGIDAS, GARAJE Y TRASTEROS - CALLE ALCALDE JUAN GONZÁLEZ MIRAMÓN- VILLANUEVA DEL PARDILLO (MADRID)

RESIDENCIAL PARQUE DE LA ROSA S.COOP. MAD 53 VIVIENDAS PROTEGIDAS - VILLANUEVA DEL PARDILLO (MADRID)
EL PRESENTE PLANO NO ES DEFINITIVO, YA QUE CORRESPONDE A FASE DE ANTEROPROYECTO. RESIDENCIAL PARQUE DE LA ROSA S.COOP.MAD SE RESERVA LA FACULTAD DE INCLUIR MODIFICACIONES POR EXIGENCIAS TÉCNICAS, URBANÍSTICAS O ADMINISTRATIVAS. LAS SUPERFICIES DE LAS ESTANCIAS SON APROXIMADAS, PUDIENDO EXPERIMENTAR MODIFICACIONES POR RAZONES TÉCNICAS EN EL DESARROLLO DE LA EJECUCIÓN DE LA OBRA.
EL MOBILIARIO ES MERAMENTE ORIENTATIVO Y NO VA INCLUIDO EN EL PRECIO. LAS SUPERFICIES ÚTILES NOTULADAS SON SUPERFICIES COMPUTADAS SEGÚN EL REGLAMENTO DE VIVIENDAS CON PROTECCIÓN PÚBLICA DE LA COMUNIDAD DE MADRID.

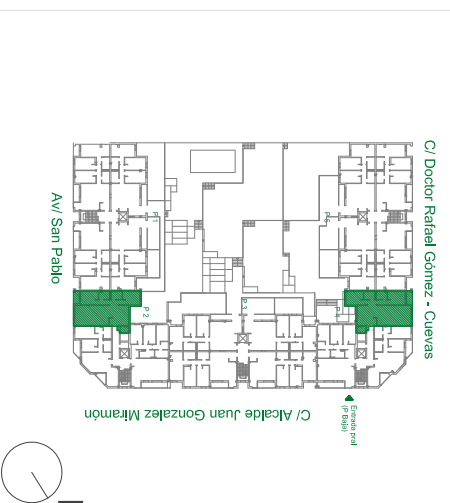

Parque de la Rosa S.Coop Mad

Gestiona y Comercializa:

VIVEME

Arquitectos:

ESTUDIO AM