

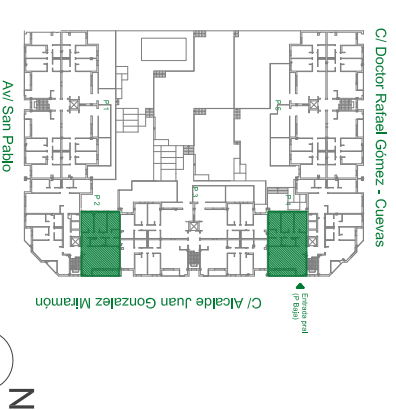

Vivienda T14-3D
Vivienda Protegida

| | |
|----------------|-------|
| Portal | P2/P4 |
| Planta | 1º |
| Letra | C |
| Nº Dormitorios | 3 |
| Nº viviendas | 2 |

Superficie útil total comp.: 87.94 m2
Superficie útil total int.: 84.88 m2
Superficie útil total ext.: 6.12 m2
Superficie construida total (con Z.C.): 109.31 m2

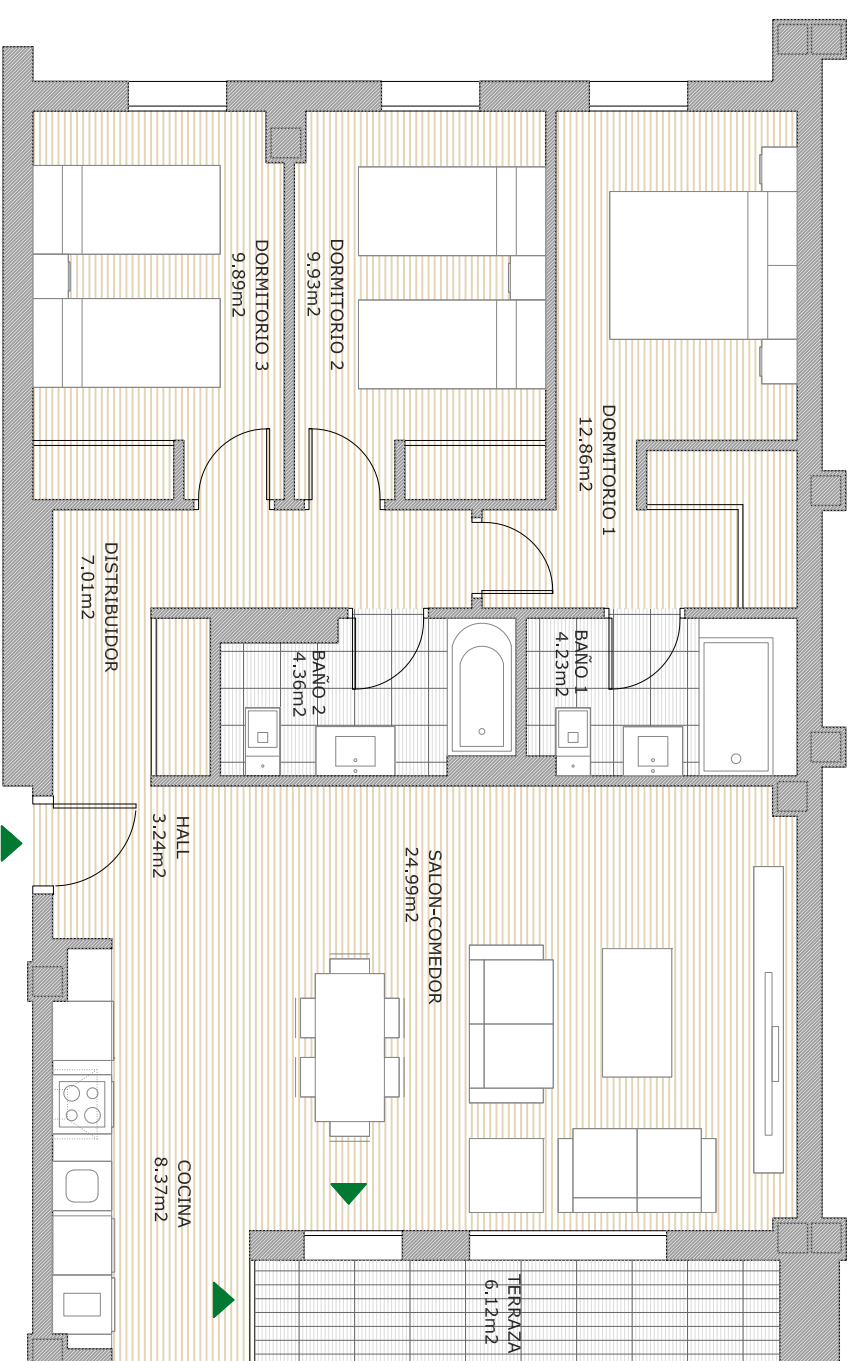

Promueve:

Parque de la Rosa S.Coop Mad

Gestiona y Comercializa:

Arquitectos:

VIVEME



53 VIVIENDAS PROTEGIDAS, GARAJE Y TRASTEROS - CALLE ALCALDE JUAN GONZÁLEZ MIRAMÓN- VILLANUEVA DEL PARDILLO (MADRID)

RESIDENCIAL PARQUE DE LA ROSA S.COOP. MAD 53 VIVIENDAS PROTEGIDAS - VILLANUEVA DEL PARDILLO (MADRID)

EL PRESENTE PLANO NO ES DEFINITIVO, YA QUE CORRESPONDE A FASE DE ANTERPROYECTO. RESIDENCIAL PARQUE DE LA ROSA S.COOP.MAD SE RESERVA LA FACULTAD DE INCLUIR MODIFICACIONES POR EXIGENCIAS TÉCNICAS, URBANÍSTICAS O ADMINISTRATIVAS. LAS SUPERFICIES DE LAS ESTANCIAS SON APROXIMADAS, PUDIENDO EXPERIMENTAR MODIFICACIONES POR RAZONES TÉCNICAS EN EL DESARROLLO DE LA EJECUCIÓN DE LA OBRA.

EL MOBILIARIO ES MERAMENTE ORIENTATIVO Y NO VA INCLUIDO EN EL PRECIO. LAS SUPERFICIES ÚTILES ROTULADAS SON SUPERFICIES COMPUTADAS SEGÚN EL REGLAMENTO DE VIVIENDAS CON PROTECCIÓN PÚBLICA DE LA COMUNIDAD DE MADRID.