

Tipo V1	DORMITORIOS 3	UNIDS 1
PORTAL	2	
PLANTA	Primera	
PUERTA	A	

SUPERFICIES ÚTILES INTERIORES

V	Vestíbulo	2,17
SC	Salón Comedor	18,49
C	Cocina	7,60
D1	Dormitorio 1	14,88
D2	Dormitorio 2	13,04
D3	Dormitorio 3	11,09
B1	Baño 1	3,89
B2	Baño 2	3,23
D	Distribuidor	2,60
TD	Tendedero	3,08

Total superficie interior	80,07
----------------------------------	--------------

SUPERFICIES ÚTILES EXTERIORES

J	Jardín	0,00
P	Patio	0,00
T	Terraza	7,42

Total superficie exterior	7,42
----------------------------------	-------------

Sup. Exterior computable según normativa VPPL : 50 %
 sup. ext. con limite 10 % util 3,71

TOTAL SUP. UTIL COMPUTABLE	83,78
-----------------------------------	--------------

TOTAL SUP. CONSTRUIDA CON ZONAS COMUNES	107,41
--	---------------

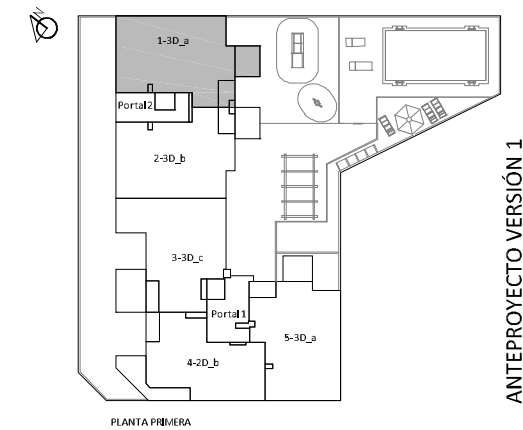
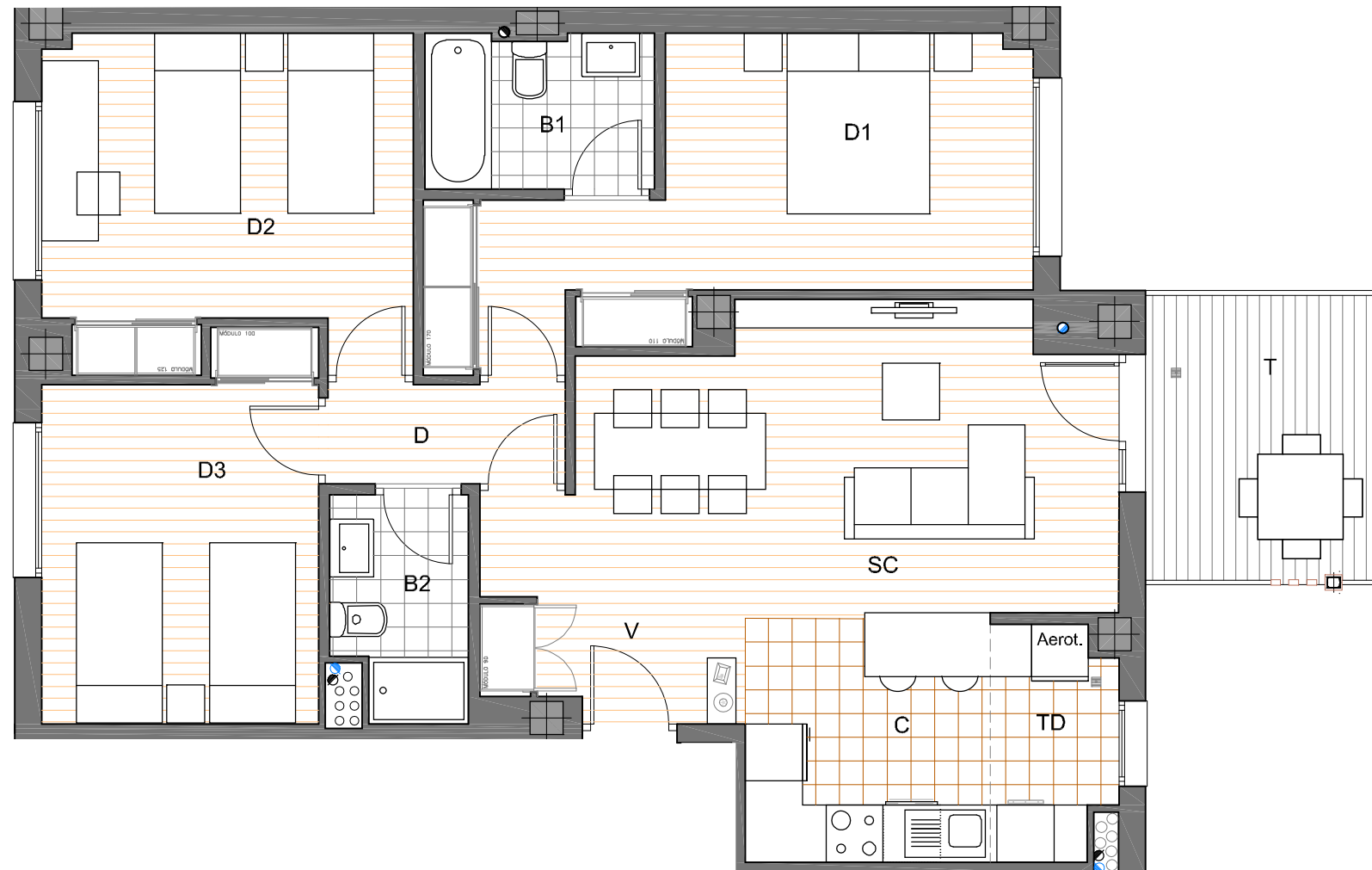

PLANTA PRIMERA

ANTEPROYECTO VERSIÓN 1
 Enero 2025

El presente plano se corresponde a fase de anteproyecto. Cerezos de la Vera S. Coop. se reserva la facultad de incluir modificaciones por exigencias de índole técnica, urbanística, administrativa, comercial o económica. Las superficies útiles de las estancias son aproximadas, pudiendo experimentar modificaciones por razones técnicas en el desarrollo de la ejecución de la obra. El mobiliario es meramente orientativo y no va incluido en el precio. Las superficies rotuladas son superficies útiles computadas según el reglamento de viviendas con protección pública de la Comunidad de Madrid

GESTIONA y COMERCIALIZA



PROMUEVE
 Cerezos de la Vera. S. Coop.