

Tipo V3	DORMITORIOS 3	UNIDS 1
PORTAL	1	
PLANTA	Primera	
PUERTA	C	

**SUPERFICIES ÚTILES INTERIORES**

V	Vestíbulo	5,71
SC	Salón Comedor	18,63
C	Cocina	7,47
D1	Dormitorio 1	13,22
D2	Dormitorio 2	10,05
D3	Dormitorio 3	10,07
B1	Baño 1	3,92
B2	Baño 2	3,97
D	Distribuidor	3,68
TD	Tendedero	3,04

<b>Total superficie interior</b>	<b>79,76</b>
----------------------------------	--------------

**SUPERFICIES ÚTILES EXTERIORES**

J	Jardín	0,00
P	Patio	0,00
T	Terraza	12,15

<b>Total superficie exterior</b>	<b>12,15</b>
----------------------------------	--------------

Sup. Exterior computable según normativa VPPL : 50 % sup. ext. con limite 10 % util	6,08
---	------

<b>TOTAL SUP. UTIL COMPUTABLE</b>	<b>85,84</b>
-----------------------------------	--------------

<b>TOTAL SUP. CONSTRUIDA CON ZONAS COMUNES</b>	<b>110,10</b>
--	---------------

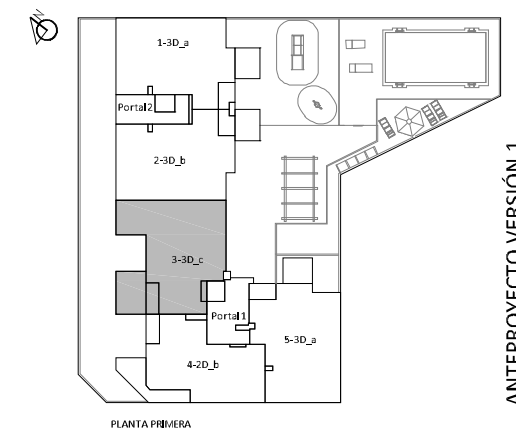
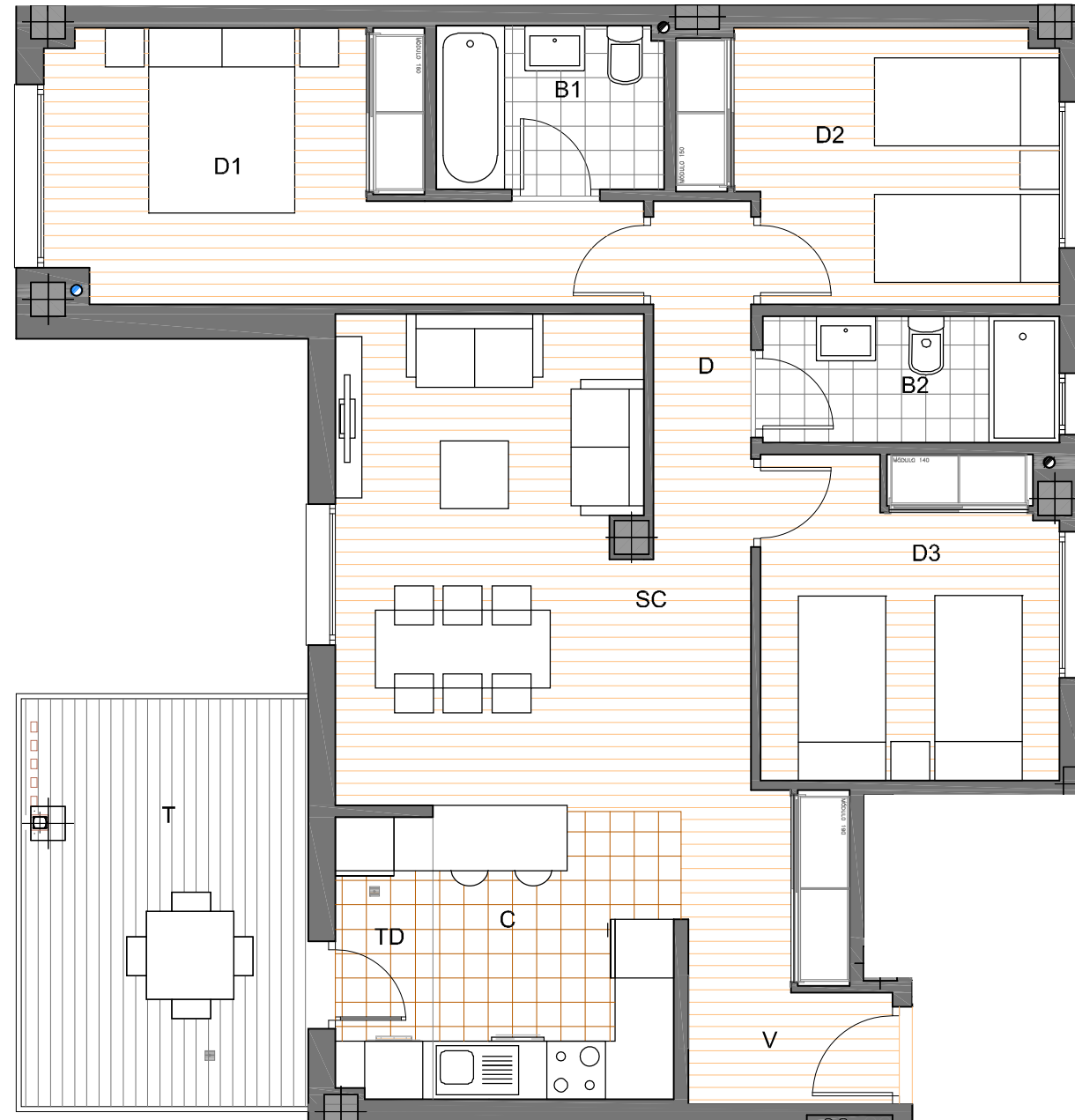

GESTIONA y COMERCIALIZA



PROMUEVE  
 Cerezos de la Vera. S. Coop.

El presente plano se corresponde a fase de anteproyecto. Cerezos de la Vera S. Coop. se reserva la facultad de incluir modificaciones por exigencias de índole técnica, urbanística, administrativa, comercial o económica. Las superficies útiles de las estancias son aproximadas, pudiendo experimentar modificaciones por razones técnicas en el desarrollo de la obra. El mobiliario es meramente orientativo y no va incluido en el precio. Las superficies rotuladas son superficies útiles computadas según el reglamento de viviendas con protección pública de la Comunidad de Madrid